

Carte sans titre

Rédigez une description pour votre carte.

Légende

 1840 Rue du Pont



Municipalité : Saint-Lambert-de-Lauzon

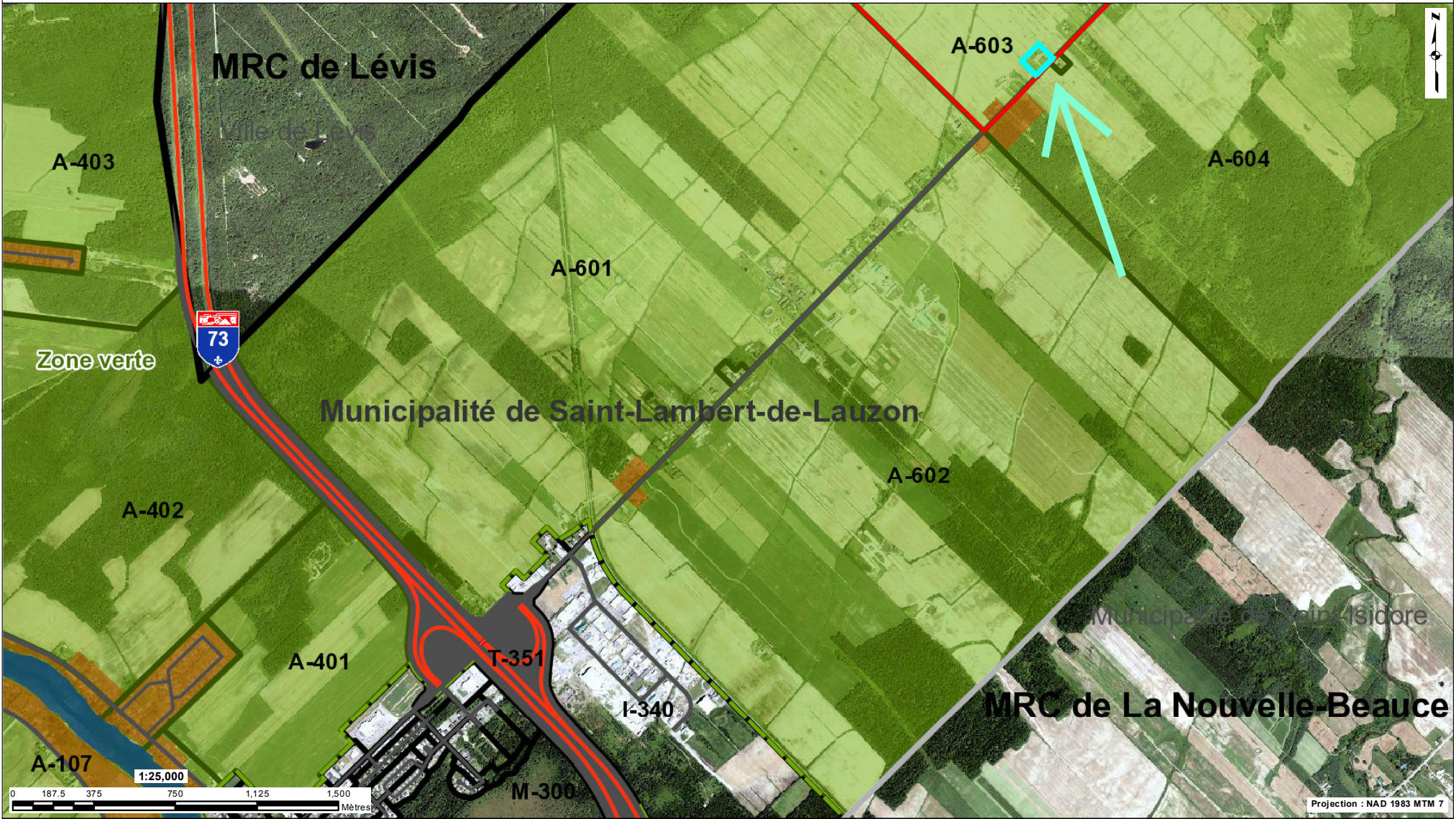

Odonyme <i>Nom de rue</i> Odonyme Limite administrative <i>Nom de l'organisation</i> Identification de l'entité municipale Limite municipale Zone verte Identification de la zone agricole Zone verte	Unité d'évaluation Flèche de renvoi Connectivité Occupation Pylône de ligne électrique Point d'immatriculation Unité d'évaluation Hautes eaux	# xxx Numéro civique ft : xx,xx Mesure de front st : xxx,xx Superficie totale xxxx-xx-xxxx Immatriculation	Droit de passage Servitude Servitude linéaire Servitude surfacique	Cadastre Flèche de renvoi r : xx,xx Rayon de courbure de ligne de lot xx,xx Mesure de ligne de lot Lot régulier Réseau routier Cadastre	Hydrographie Rivière Hydroonyme Hydrographie linéaire Hydrographie surfacique	Unité de voisinage Identification d'unité de voisinage Unité de voisinage
---	---	---	--	--	---	--

Les informations contenues dans le présent site Internet sont la propriété de la MRC de La Nouvelle-Beauce et sont destinées à l'usage exclusif de ses employé(e)s pour fins de consultation ou étude. La MRC de La Nouvelle-Beauce ne se porte aucunement garante de quelque document, donnée ou information contenus sur le présent site Internet. De plus, en cas de divergence entre un texte officiel et le contenu de ce site, le texte officiel a préséance. Copie de tout texte officiel peut être obtenu, moyennant des frais raisonnables, auprès de la mairie de la municipalité de Saint-Lambert-de-Lauzon. Données produites par : MRC de La Nouvelle-Beauce. Date de la dernière mise à jour : 21 décembre 2020.

MUNICIPALITÉ DE SAINT-LAMBERT-DE-LAUZON
 1200, rue du Pont
 Saint-Lambert-de-Lauzon, Québec G0S 2W0
 Téléphone : 418 889-9715 Télécopieur : 418 889-0660
 CE : info@mun-sldl.ca
 http://www.mun-sldl.ca/site.asp



Le système d'information géographique est diffusé par : **Gonet**SM
 © Groupe de géomatique AZIMUT inc., 1998 - 2021. Tous droits réservés.

Imprimé le : 11 juin 2021 à 08:36:30
 Auteur : Samuel Gauvin-Legault

Municipalité : Saint-Lambert-de-Lauzon

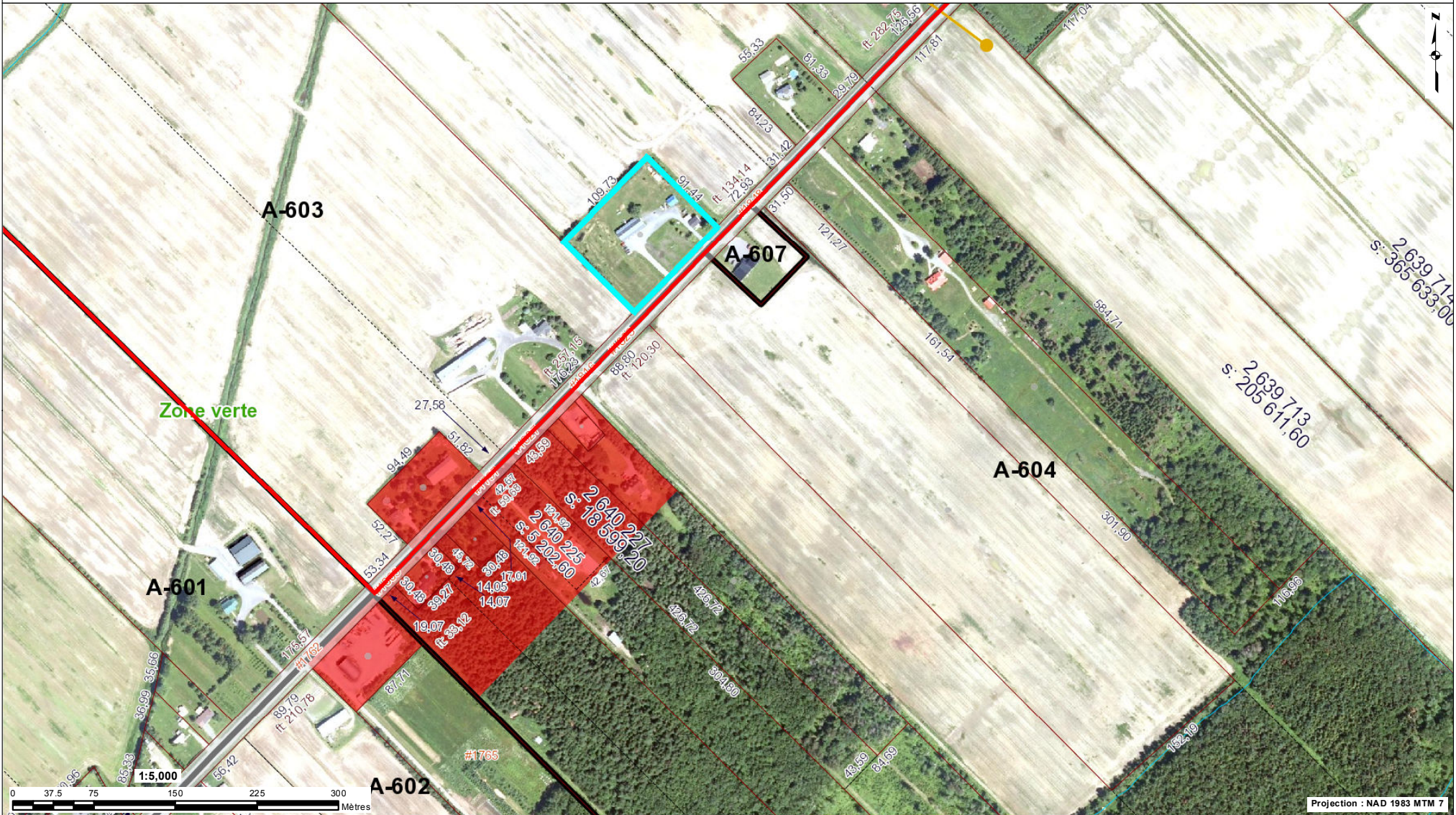

Odonyme <i>Nom de rue</i> Odonyme Limite administrative <i>Nom de l'organisation</i> Identification de l'entité municipale Limite municipale Zone verte Identification de la zone agricole Zone verte	Unité d'évaluation Flèche de renvoi Connectivité Occupation Pylône de ligne électrique Point d'immatriculation Unité d'évaluation Hautes eaux	# xxx Numéro civique <i>ft : xx,xx</i> Mesure de front <i>st : xxx,xx</i> Superficie totale <i>xxxx-xx-xxxx</i> Immatriculation	Droit de passage Servitude Servitude linéaire Servitude surfacique	Cadastre Flèche de renvoi <i>r : xx,xx</i> Rayon de courbure de ligne de lot <i>xx,xx</i> Mesure de ligne de lot Lot régulier Réseau routier Cadastre	Hydrographie Rivière Hydroonyme Hydrographie linéaire Hydrographie surfacique	Unité de voisinage Identification d'unité de voisinage Unité de voisinage
---	---	--	--	--	---	--

Les informations contenues dans le présent site Internet sont la propriété de la MRC de La Nouvelle-Beauce et sont destinées à l'usage exclusif de ses employé(e)s pour fins de consultation ou étude. La MRC de La Nouvelle-Beauce ne se porte aucunement garante de quelque document, donnée ou information contenus sur le présent site Internet. De plus, en cas de divergence entre un texte officiel et le contenu de ce site, le texte officiel a préséance. Copie de tout texte officiel peut être obtenu, moyennant des frais raisonnables, auprès de la mairie de la municipalité de Saint-Lambert-de-Lauzon. Données produites par : MRC de La Nouvelle-Beauce. Date de la dernière mise à jour : 21 décembre 2020.

MUNICIPALITÉ DE SAINT-LAMBERT-DE-LAUZON
 1200, rue du Pont
 Saint-Lambert-de-Lauzon, Québec G0S 2W0
 Téléphone : 418 889-9715 Télécopieur : 418 889-0660
 CE : info@mun-sldl.ca
 http://www.mun-sldl.ca/site.asp



Le système d'information géographique est diffusé par : **Gonet**[™]
 © Groupe de géomatique AZIMUT inc., 1998 - 2021. Tous droits réservés.

Imprimé le : 11 juin 2021 à 08:35:22
 Auteur : Samuel Gauvin-Legault



Odonyme Nom de rue Odonyme Limite administrative Nom de l'organisation Identification de l'entité municipale Limite municipale Zone verte Identification de la zone agricole Zone verte	Unité d'évaluation Flèche de renvoi Connectivité Occupation Pylône de ligne électrique Point d'immatriculation Unité d'évaluation Hautes eaux	# xxx Numéro civique ft: xx,xx Mesure de front st: xxx,xx Superficie totale xxxx-xx-xxxx Immatriculation	Droit de passage Servitude Servitude linéaire Servitude surfacique	Cadastre Flèche de renvoi r: xx,xx Rayon de courbure de ligne de lot xx,xx Mesure de ligne de lot Lot régulier Réseau routier Cadastre	xx,xx Mesure de rue s: xxx,xx Superficie de lot x xxx xxx Numéro de lot	Hydrographie Rivière Hydroonyme Hydrographie linéaire Hydrographie surfacique	Unité de voisinage Identification d'unité de voisinage Unité de voisinage
---	---	---	---	---	---	---	--

Les informations contenues dans le présent site Internet sont la propriété de la MRC de La Nouvelle-Beauce et sont destinées à l'usage exclusif de ses employé(e)s pour fins de consultation ou étude. La MRC de La Nouvelle-Beauce ne se porte aucunement garante de quelque document, donnée ou information contenus sur le présent site Internet. De plus, en cas de divergence entre un texte officiel et le contenu de ce site, le texte officiel a préséance. Copie de tout texte officiel peut être obtenu, moyennant des frais raisonnables, auprès de la mairie de la municipalité de Saint-Lambert-de-Lauzon. Données produites par : MRC de La Nouvelle-Beauce. Date de la dernière mise à jour : 21 décembre 2020.

MUNICIPALITÉ DE SAINT-LAMBERT-DE-LAUZON
 1200, rue du Pont
 Saint-Lambert-de-Lauzon, Québec G0S 2W0
 Téléphone : 418 889-9715 Télécopieur : 418 889-0660
 CE : info@mun-sldl.ca
 http://www.mun-sldl.ca/site.asp



Le système d'information géographique est diffusé par : **GOnet**[™]
 © Groupe de géomatique AZIMUT inc., 1998 - 2021. Tous droits réservés.

Imprimé le : 11 juin 2021 à 08:33:44
 Auteur : Samuel Gauvin-Legault



VOTRE PROJET
NOTRE PASSION

Municipalité
SAINT-LAMBERT-DE-LAUZO

VOTRE PROJET

Modèle
ARABICA

X
Approbation du client

X
Approbation du client

X
Vendeur
La signature du client confirme l'acceptation finale des plans. Le Groupe Pro-Fab inc. ne pourra être tenu responsable de la mauvaise interprétation ou mauvaise compréhension des plans par le client.

NOTRE PASSION

© 2014 Groupe Pro-Fab inc. Tous droits réservés

Présentation
ELEVATION FACADE

Dessiné par	Date
ERJ	30/03/2021

Révision par	Date
ERJ	18/05/2021
ERJ	19/05/2021

Échelle	Superficie	
3/16" = 1'-0"	N/A	3/8

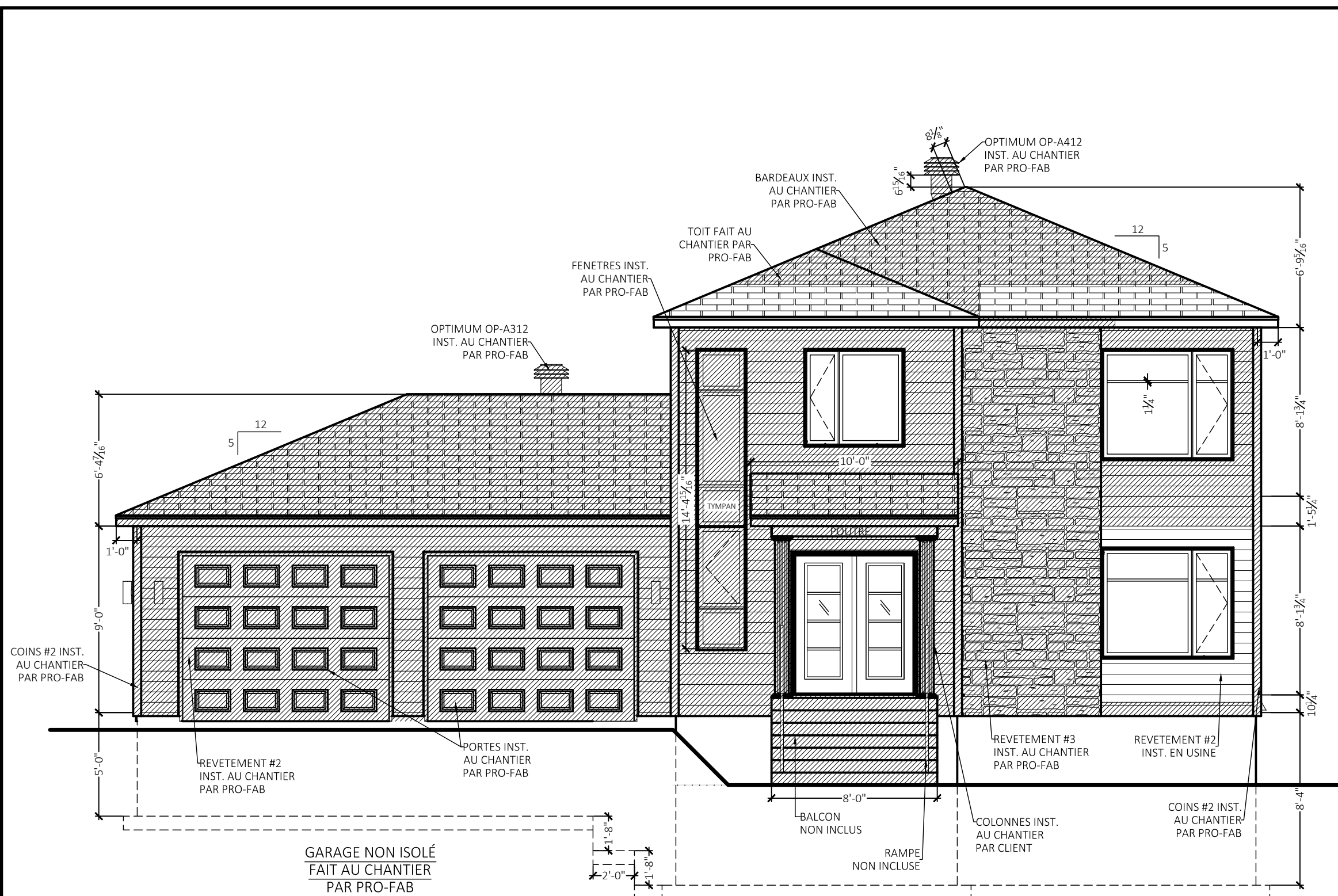

GARAGE NON ISOLÉ
FAIT AU CHANTIER
PAR PRO-FAB

LATTE 3/4"
LATTE INSTALLEE EN USINE
+ TOLE VENTILEE ANTI-VERMINE
ENTRE LES LATTES
LATTE @ 16" C/C À LA VERTICALE

LA DERNIERE BANDE DE CANEXEL AU BAS
SERA INSTALLEE AU CHANTIER
ET CLOUEE SUR LE CANEXEL ALORS LES CLOUS
SONT APPARENTS SUR CETTE FEUILLE.

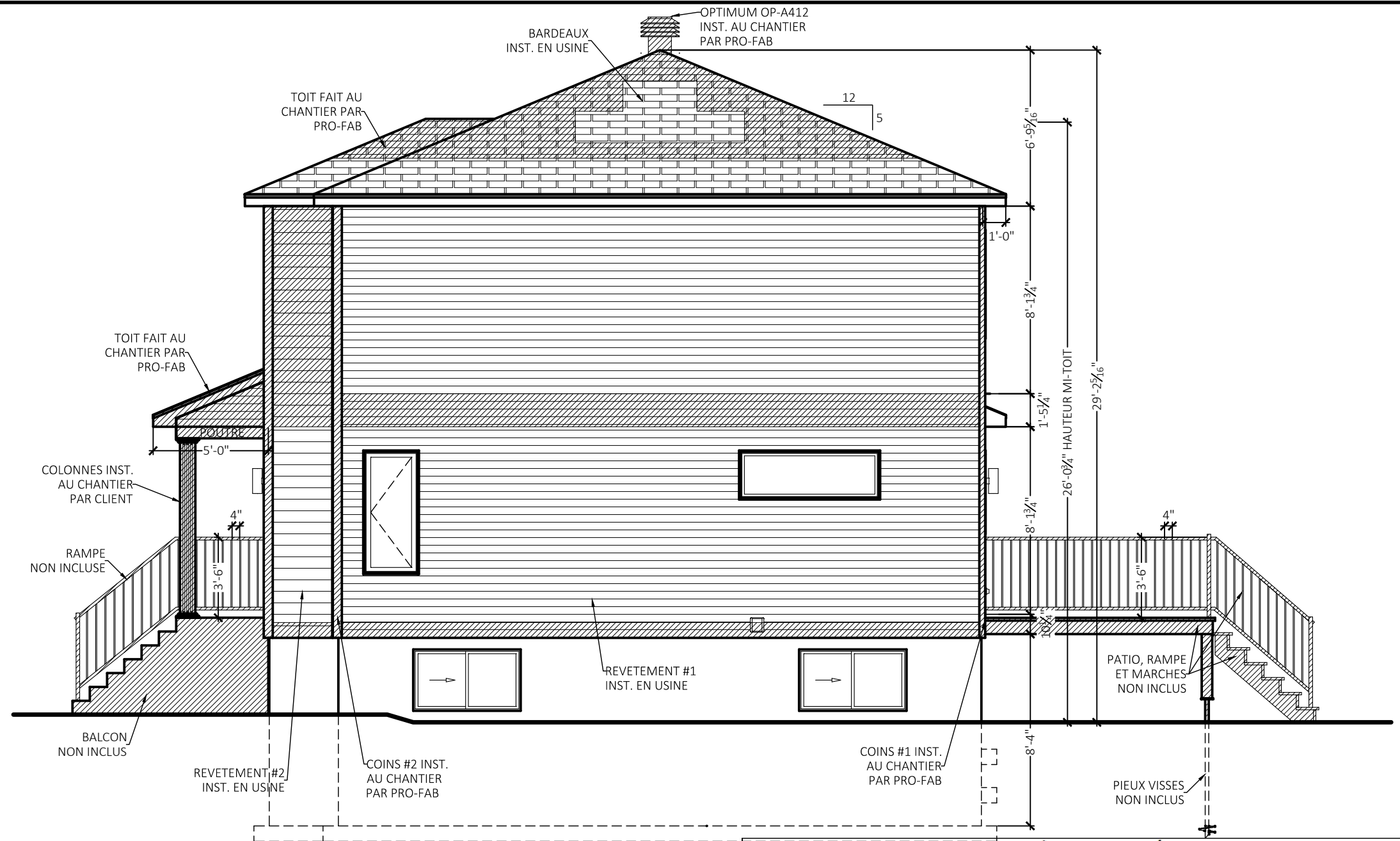

VOTRE PROJET
NOTRE PASSION

Municipalité
SAINT-LAMBERT-DE-LAUZO

VOTRE PROJET

Modèle
ARABICA

X
Approbation du client

X
Approbation du client

X
Vendeur
La signature du client confirme l'acceptation finale des plans. Le Groupe Pro-Fab inc. ne pourra être tenu responsable de la mauvaise interprétation ou mauvaise compréhension des plans par le client.

NOTRE PASSION

© 2014 Groupe Pro-Fab inc. Tous droits réservés

Présentation
ELEVATION DROITE

Dessiné par
ERJ
Date
30/03/2021

Révision par
ERJ
Date
18/05/2021

Échelle
3/16" = 1'-0"
Superficie
N/A
4/8

REVÊTEMENTS EXTÉRIEURS

Toiture				
Mur				
Bardeau	Modèle:		Couleur:	
Solin de toit et Facia	Modèle:		Couleur:	
Soffite	Modèle:		Couleur:	
Façade rev. 1	Modèle:		Couleur:	
Façade rev. 2	Modèle:		Couleur:	
Façade rev.3	Modèle:		Couleur:	
Côté rev. 1	Modèle:		Couleur:	
Côté rev. 2	Modèle:		Couleur:	
Arrière	Modèle:		Couleur:	
Coins	Modèle:		Couleur:	
Colonne	Modèle:		Couleur/Fini:	
Persienne	Modèle:		Couleur:	
J-Bloc			Couleur:	

T:\2021\C-19761-ARABICA\BOUTIN+PELLETIER\Views\Elevations.dwg

LICENCE PRO: 800-487-09



VOTRE PROJET
NOTRE PASSION

Municipalité
SAINT-LAMBERT-DE-LAUZO

VOTRE PROJET

Modèle
ARABICA

X
Approbation du client

X
Approbation du client

X
Vendeur
La signature du client confirme l'acceptation finale des plans. Le Groupe Pro-Fab inc. ne pourra être tenu responsable de la mauvaise interprétation ou mauvaise compréhension des plans par le client.

NOTRE PASSION

© 2014 Groupe Pro-Fab inc. Tous droits réservés

Présentation
ELEVATION GAUCHE

Dessiné par	Date
ERJ	30/03/2021

Révision par	Date
ERJ	13/05/2021

Échelle	Superficie	
3/16" = 1'-0"	N/A	5/8

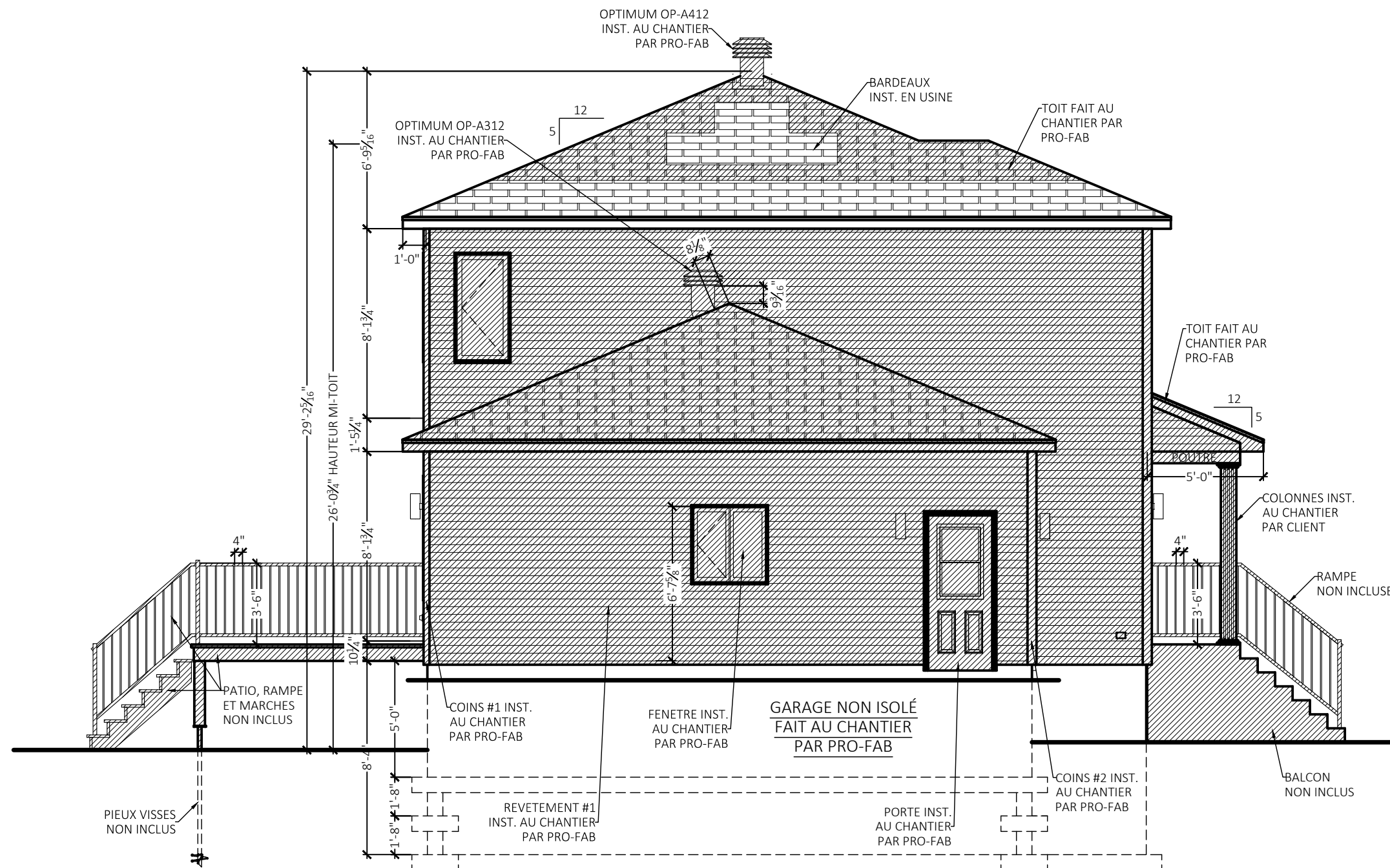



VOTRE PROJET
NOTRE PASSION

Municipalité
SAINT-LAMBERT-DE-LAUZO

VOTRE PROJET

Modèle
ARABICA

X
Approbation du client

X
Approbation du client

X
Vendeur
La signature du client confirme l'acceptation finale des plans . Le Groupe Pro-Fab inc. ne pourra être tenu responsable de la mauvaise interprétation ou mauvaise compréhension des plans par le client.

NOTRE PASSION

© 2014 Groupe Pro-Fab inc. Tous droits réservés

Présentation
ELEVATION ARRIERE

Dessiné par	Date
ERJ	30/03/2021

Révision par	Date
ERJ	13/05/2021
ERJ	19/05/2021

Échelle	Superficie	
3/16" = 1'-0"	N/A	6/8

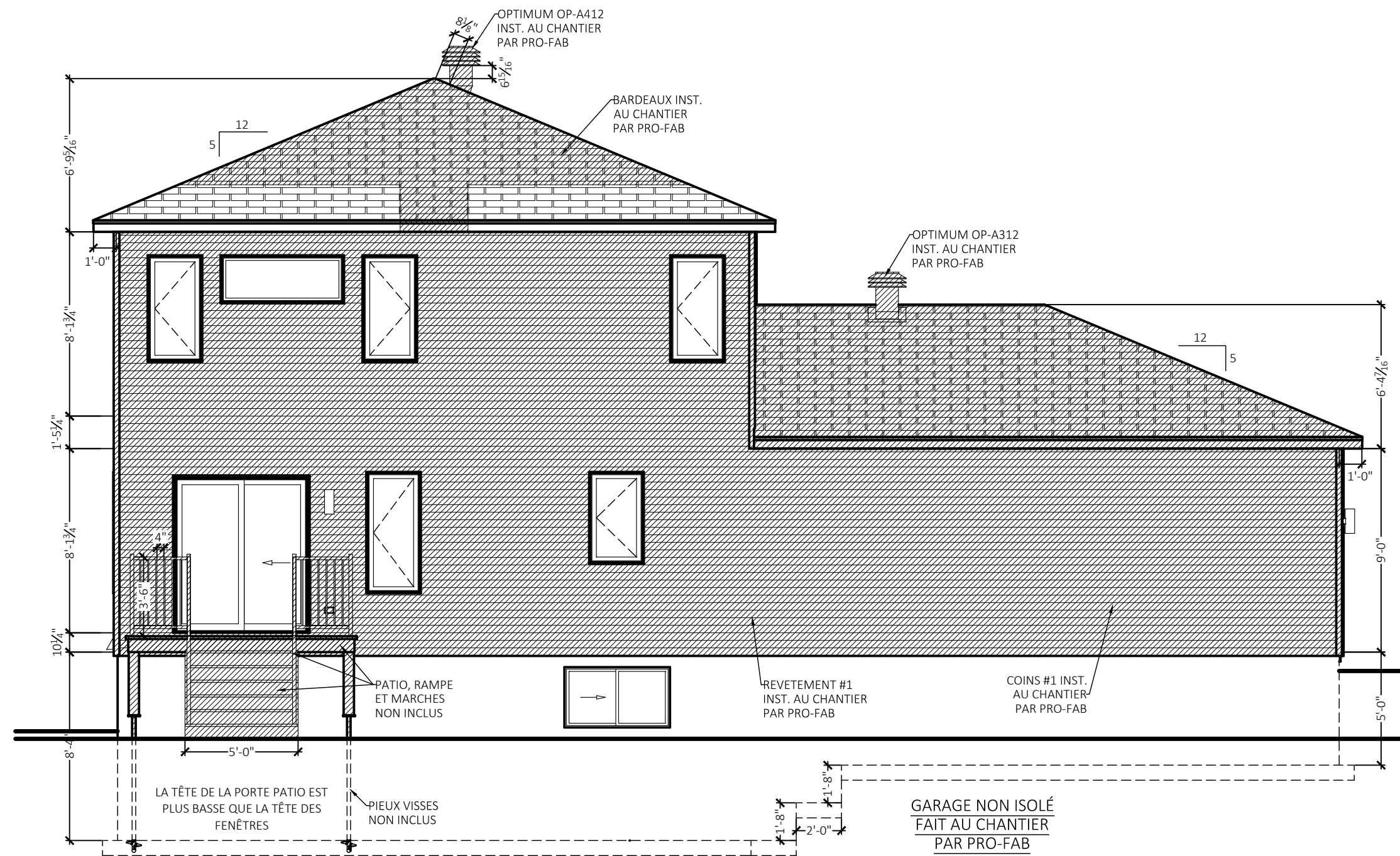



VOTRE PROJET
NOTRE PASSION

Municipalité
SAINT-LAMBERT-DE-LAUZO

VOTRE PROJET

Modèle
ARABICA

X
Approbation du client

X
Approbation du client

X
Vendeur
La signature du client confirme l'acceptation finale des plans. Le Groupe Pro-Fab inc. ne pourra être tenu responsable de la mauvaise interprétation ou mauvaise compréhension des plans par le client.

NOTRE PASSION

© 2014 Groupe Pro-Fab inc. Tous droits réservés

Présentation
REZ-DE-CHAUSSEE

Dessiné par
ERJ
Date
30/03/2021

Révision par
ERJ
ERJ
Date
18/05/2021
19/05/2021

Échelle
3/16" = 1'-0"
Superficie
825 Pl.CA.
1/8

T:\2021\C-19761-ARABICA\BOUTIN+PELLETIER\Constructs\3-Murs RDC.dwg

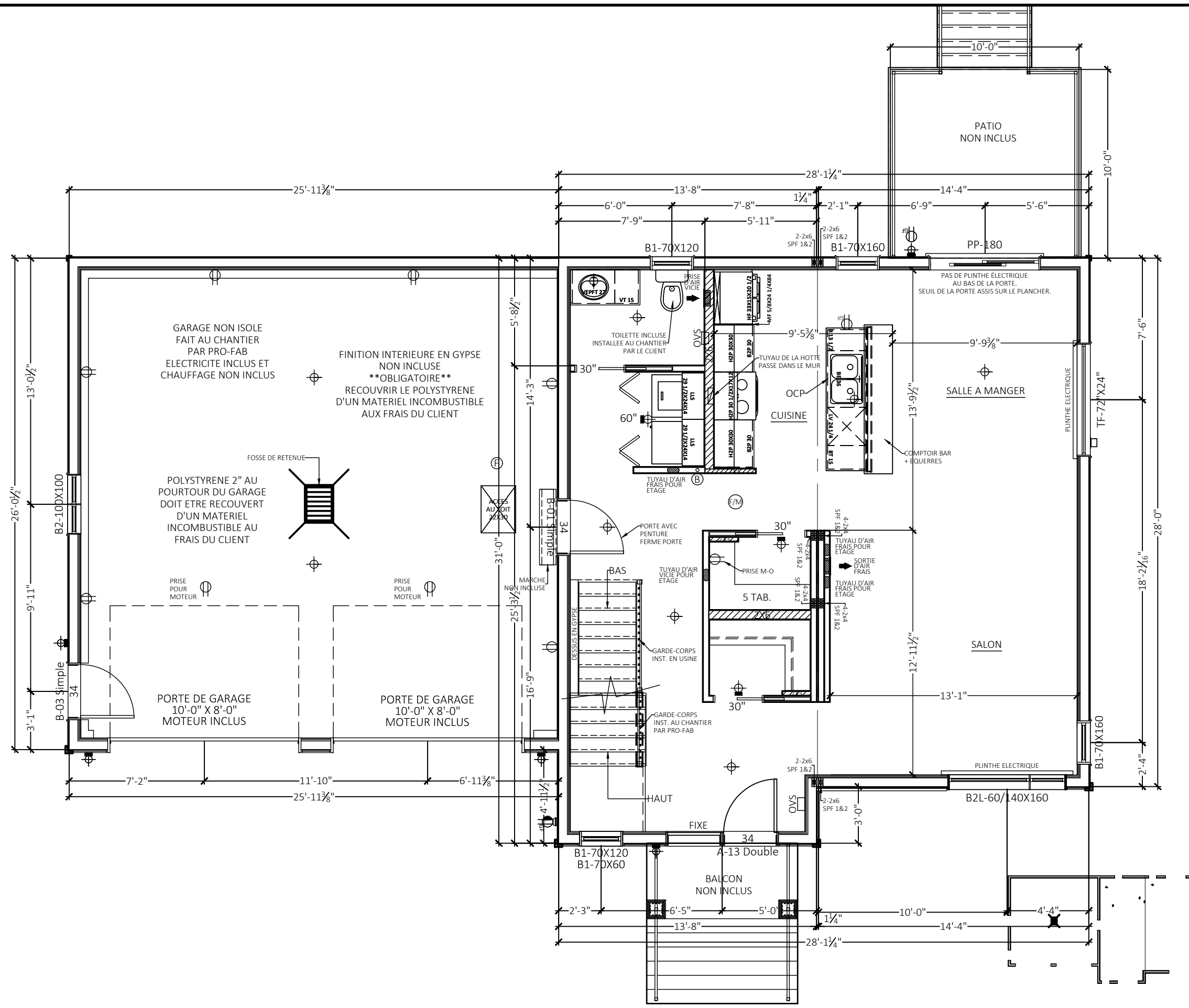

LICENCE RBQ: 800-4872-09

T:\2021\C-19761-ARABICA\BOUTIN+PELLETIER\Constructs\6-Murs étage.dwg

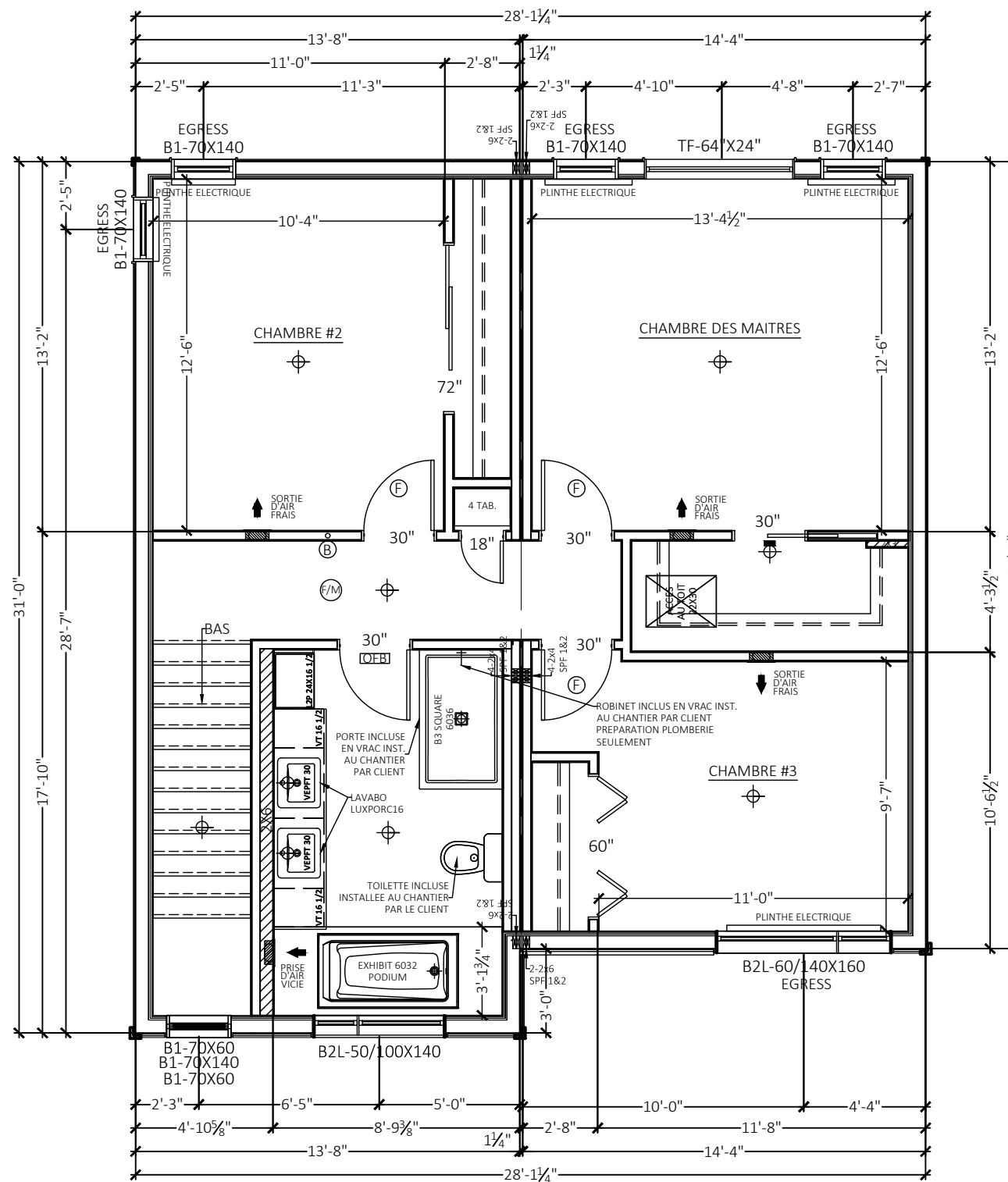

VOTRE PROJET
NOTRE PASSION

Municipalité
SAINT-LAMBERT-DE-LAUZOIS

VOTRE PROJET

Modèle
ARABICA

X
Approbation du client

X
Approbation du client

X
Vendeur
La signature du client confirme l'acceptation finale des plans. Le Groupe Pro-Fab inc. ne pourra être tenu responsable de la mauvaise interprétation ou mauvaise compréhension des plans par le client.

NOTRE PASSION

© 2014 Groupe Pro-Fab inc. Tous droits réservés

Présentation
ÉTAGE

Dessiné par ERJ	Date 30/03/2021
---------------------------	---------------------------

Révision par	Date
.	.
.	.
.	.
.	.
.	.
.	.

Échelle 3/16" = 1'-0"	Superficie 825 Pl.CA.	2/8
---------------------------------	---------------------------------	------------

LICENCE PRO: 800-4872-09

Modèle choisi avec garage double standard (portes de 8 pieds ou 9 pieds de largeur).

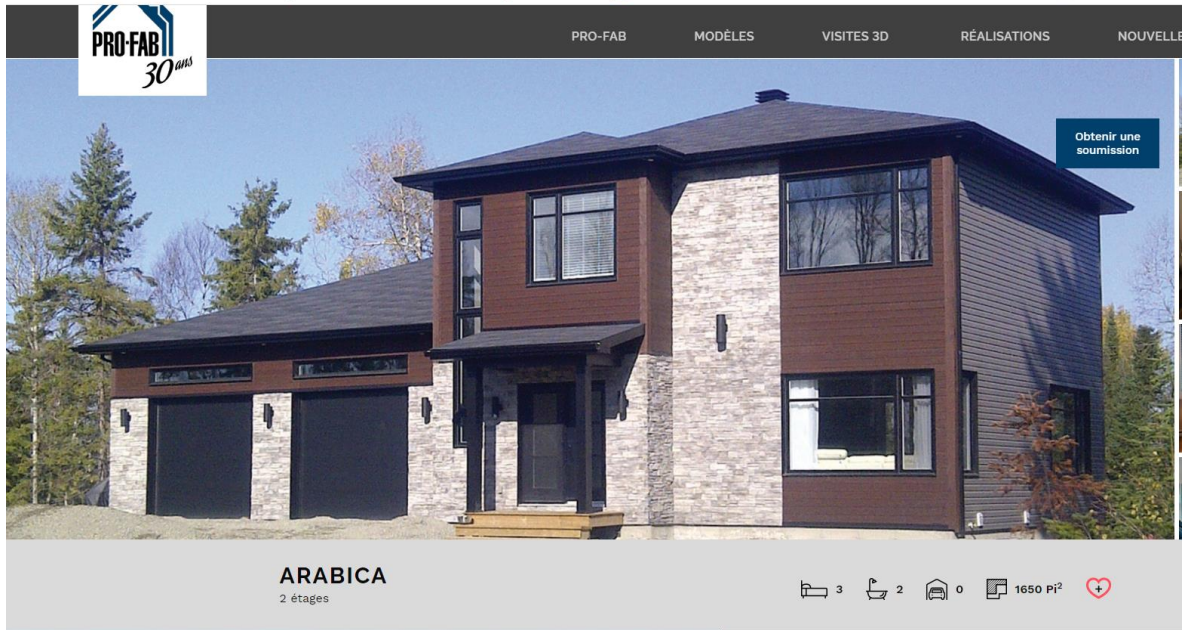

Relevé photo du site, 1840 rue du Pont





